SNCF TRANSILIEN & SNCF RÉSEAU

TRAVAUX SUR L'INFRASTRUCTURE FERROVIAIRE ET IMPACTS POUR LES VOYAGEURS DES LIGNES E,P&T4

ZOOM SUR LE WEEK-END DES 13 & 14 MAI 2023

Présentation du mardi 11 avril 2023

SOMMAIRE

01. LES TRAVAUX PROGRAMMES

+ LES GRANDS PROJETS ET LES TRAVAUX DE RÉGÉNÉRATION
+ LES TRAVAUX 2023

02. LES CONSÉQUENCES SUR LE SERVICE AUX VOYAGEURS

03. ZOOM SUR LE WEEK-END DES 13 ET 14 MAI

+ LE PLAN DE TRANSPORT ADAPTÉ DU 13 ET 14 MAI 2023
+ OFFRE FERROVIAIRE
+ OFFRE BUS

04. LE DISPOSITIF D'ACCOMPAGNEMENT

+ L'INFORMATION DES VOYAGEURS
+ LA PRISE EN CHARGE DES VOYAGEURS
+ LE DISPOSITIF SURETE

ANNEXES

+ AFFICHES HORAIRES PAR AXE DURANT LE WE 13&14 MAI

1. LES TRAVAUX PROGRAMMÉS

LES GRANDS PROJETS

➢ LE PROLONGEMENT DU RER E JUSQU'À NANTERRE:

Le projet EOLE a travaillé toutes ses mises en service pour réduire les impacts sur le service voyageurs au maximum : en 2023, les mises en service du RER E prolongé nécessiteront la fermeture de :

- **La gare de l'Est pendant un week-end (13 et 14 mai), pour des essais de signalisation.**
- Les gares d'Haussmann Saint Lazare (HSL) et Magenta les week-ends du 03 /04 et 10/11 juin pour essais et ouverture aéraulique.
- Les gares d'HSL, Magenta et Rosa Parks le week-end du 17/18 juin pour mise en service du relèvement de vitesse.
- La gare d'HSL du 19/06 au 28/06 pour activités diverses aboutissant à la mise en service technique du tunnel à Nanterre le 29/06.

Ces interruptions sont nécessaires pour les **essais préalables** et la **mise en service technique de la signalisation, de la caténaire et l'ouverture du tunnel avec l'infrastructure existante**.

L'ouverture à Nanterre est prévue au printemps 2024. C'est un objectif prioritaire pour le groupe SNCF, Île-de-France Mobilités, la région Île-de-France et l'Etat.

LA FERMETURE DE LA GARE DE L'EST LE WE DES 13 ET 14 MAI 2023

Le **Centre de Commandement Unique (CCU) de Pantin**, fera l'objet de **nouveaux essais du futur système d'exploitation** en mai 2023.

Le CCU gère toutes les circulations d'est en ouest de l'Île-de-France. Ces essais sont essentiels pour s'assurer de la **fiabilité de la future signalisation** et de la bonne transmission des informations entre l'infrastructure et le centre de commandement.

Pour réaliser ces tests en grand, 6 trains d'essais circuleront (volume de 300 sillons) sur les lignes partant de Gare de l'Est, impliquant ainsi la fermeture de toutes les circulations commerciales durant un week end.

Le challenge est double pour les équipes SNCF Réseau et d'EOLE :

- un **challenge technique**, avec le changement de technologie et d'organisation de travail,
- un **challenge opérationnel**, car à chaque WE de mise en service, des opérations complexes sont menées, à la minute près.

LES JALONS 2023 DU PROJET EOLE

Du 4 au 8 juin : le nouveau tunnel sera « ouvert » et raccordé au tunnel existant. Une série de tests sera alors réalisée pour s'assurer que les 2 infrastructures fonctionnent harmonieusement.

Du 22 au 24 juin : nous « allumons » la caténaire sur les 8 km de tunnel nouveau. Encore une fois, de nombreux tests seront réalisés pour s'assurer que tout fonctionne parfaitement.

Du 24 au 29 juin : c'est le temps de la mise en service de la signalisation. Celle-ci se fait par tronçon, afin de tester chacun un à un.

Juillet à octobre : une fois tous les « examens » passés, nous commençons les essais dynamiques qui servent à la qualification de l'infrastructure. C'est le début de l'homologation officielle.

L'objectif est de s'assurer du parfait fonctionnement de l'infrastructure et de la parfaite interaction entre l'infrastructure et les rames qui circuleront.

LES PRINCIPAUX CHANTIERS DE DÉVELOPPEMENT/RÉGÉNÉRATION D'AVRIL A SEPTEMBRE 2023

Principaux Chantiers de développement

EOLE
Grand Paris Express M16 à Chelles
Grand Paris Express M15 sud à Bondy + T4
Mise en accessibilité de Paris Est
Mise en accessibilité de Nangis

Principaux Chantiers de régénération

Renouvellement Voie Ballast (RVB) d'Emerainville
Renouvellement Voie Ballast (RVB) hors Suite Rapide de Noisy-Bondy

PRINCIPAUX TRAVAUX 2023

DÉVELOPPEMENT & RÉGÉNÉRATION

2ND SEMESTRE

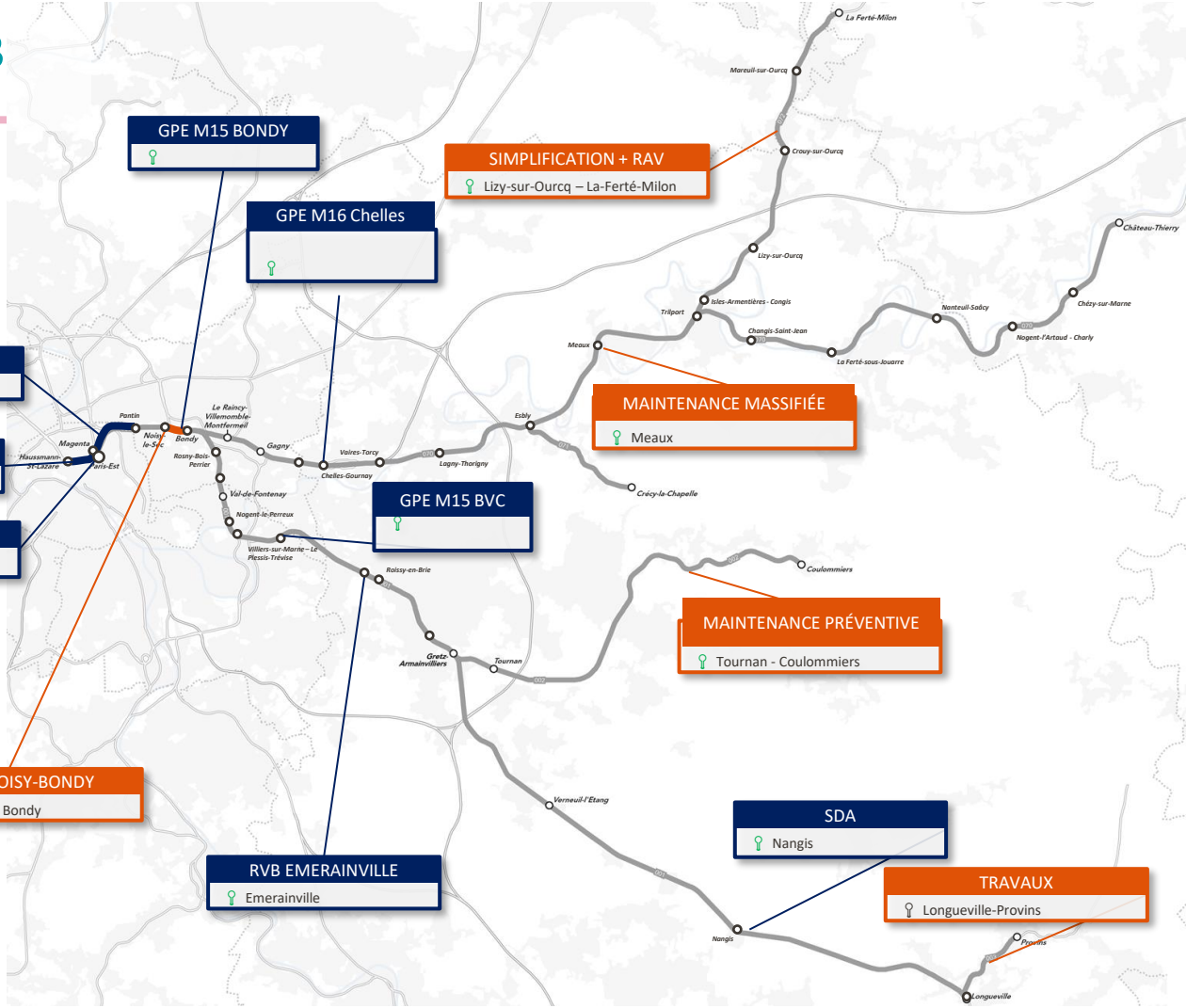

- Voie, Ouvrage d'Art (OA)
- Alimentation/traction électrique (IFTE, EALE)
- Signalisation/exploitation
- Développement

GC Impact Grande Ceinture

Principaux Chantiers de régénération

RVB ÉMERAINVILLE

PROGRAMMATION

2 WEEK-ENDS D'ITC (15/16 -22/23 JUILLET)
4 SEMAINES DE LTV

LOCALISATION / CONSISTANCE

ENTRE LES YVRIS ET ÉMERAINVILLE

3 zones d'un total de 1.125 mètres sur voie 2
Remplacement de 100 mètres de ballast et
création d'un collecteur sur Voie 1bis à Emerainville

ENJEUX

REMPLACEMENT DE CONSTITUANTS ANCIENS

Voie 2 : Traverses bi-blocs datant de 1981 (RVB théorique 2026 / usure accélérée et connue de ce constituant)
Rail posé en 1982 (RR théorique en 2004)
Voie 1 bis : voie ravinée par une inondation en 2022 (rupture d'une canalisation)

1 incident sur zone en 2022

Principaux Chantiers de régénération

RVB NOISY BONDY

PROGRAMMATION

5 WEEK-ENDS D'ITC

7/8 – 14/15 – 21/22 octobre
4/5 – 11/12 novembre

9 semaines de LTV

LOCALISATION / CONSISTANCE

ENTRE NOISY ET BONDY/ROSNY S/BOIS

430 mètres sur 1Bis Ligne 1
1.535 mètres sur 2Bis Ligne 1
470 mètres sur 2Bis Ligne 4

ENJEUX

REMPLACEMENT DE CONSTITUANTS

Voie 1Bis Ligne 1 : Traverses bois posées en 1977 (RVB théorique 2017)
Voie 2Bis Ligne 1 : Traverses et rail posés en 1978 (RVB théorique 2018)
Voie 2Bis Ligne 4 : Traverses et rail posés en 1982 (RR théorique en 2002)

Assainissement et reprise du drainage des plateformes traitées.

7 incidents sur zone en 2022

4766 Minutes perdues

635 Trains touchés

GARE DE CHELLES GOURNAY – INTERCONNEXION L16 GRAND PARIS EXPRESS

Le projet et ses principaux bénéfices

La gare du Grand Paris Express de Chelles sera desservie par la ligne 16 :

- ✓ À terme 45.000 voyageurs fréquenteront la gare de Chelles chaque jour (19.300 actuels)

Ce chantier adresse, essentiellement, les enjeux suivants :

- ✓ Assurer une correspondance optimisée avec les lignes E du RER et P du Transilien
- ✓ Assurer un développement économique et touristique
- ✓ Développer l'attractivité des territoires et améliorer le cadre de vie

Raccourcissement du temps de trajet entre Paris-Banlieue et Banlieue-Banlieue

- ✓ Chelles ⇔ Saint-Denis Pleyel en **23 minutes** contre 55 actuellement
- ✓ Chelles ⇔ Noisy-Champs en **6 minutes** contre 28 actuellement
- ✓ Chelles ⇔ Le Blanc-Mesnil en **14 minutes** contre 63 actuellement

Principaux travaux au second semestre 2023 - Impact Lignes E&P

Les travaux du second semestre 2023 sous MOA SNCF Réseau consistent en la création d'une interconnexion entre la gare SNCF existante de Chelles et la future gare du Grand Paris Express Ligne 16.

- ❖ **Création d'accès routiers aux voies/pose d'un platelage traversant le plateau de 6 voies.**
- ❖ **Déplacement d'installations de signalisation et catenaire.**
- ❖ **Création de trémies d'escaliers.**
- ❖ **Pose de camarteaux et pose de tabliers auxiliaires**
- ❖ **Création passage souterrain n°3 sous tabliers auxiliaires & Rallongement des quais.**

Travaux sous MOA SGP : passage du tunnelier pour la ligne 16.

Impact sur le service voyageur au second semestre 2023:

- ❖ **9 week-end avec allègement Paris –Meaux**
- ❖ **5 week-end avec non desserte de Chelles par ligne P**
- ❖ **2 week-end avec interruption lignes E&P**

MOA	Lignes concernées	Typologie de bénéfices
SNCF RÉSEAU Société du Grand Paris	RER E P	Gain de temps Maillage et nouvelles interconnexions

11

GARE DE BRY-VILLIERS-CHAMPIGNY ET INFRASTRUCTURES FERROVIAIRES ASSOCIÉES

Le projet et ses principaux bénéfices

La gare du Grand Paris Express de Bry-Villiers-Champigny sera desservie par la future ligne 15 sud :

- ✓ À terme **55.000 voyageurs** fréquenteront la gare de BVC chaque jour
- ✓ La gare sera desservie par le RER E et la ligne P, toutes missions

Ce chantier adresse, essentiellement, les enjeux suivants :

- ✓ Assurer une correspondance optimisée avec les lignes E du RER et P du Transilien
- ✓ Construire d'une gare moderne incluant des commerces
- ✓ Assurer un développement économique et touristique
- ✓ Développer l'attractivité des territoires et améliorer le cadre de vie

Raccourcissement du temps de trajet entre Paris-Banlieue et Banlieue-Banlieue :

- ✓ BVC ⇔ Arcueil - Cachan en **23 minutes** contre 60 actuellement
- ✓ BVC ⇔ Noisy-Champs en **4 minutes** contre 37 actuellement

Principaux travaux au second semestre 2023 - Impact Lignes E&P

Les travaux 2023 :

- ❖ **Installation du chantier et travaux préparatoires (2023 – 2024): travaux de démolitions, dévoiement de réseaux SNCF et tiers, libération d'emprises**

Impact des travaux au second semestre 2023:

- ❖ **1 WE (47) d'Interruption Temporaire des Circulations (ITC)**

MOA	Lignes concernées	Typologie de bénéfices
SNCF RÉSEAU Société du Grand Paris	RER E P	Gain de temps Maillage et nouvelles interconnexions

12

GARE DE BONDY – INTERCONNEXION L15EST GRAND PARIS EXPRESS

Le projet et ses principaux bénéfices

La gare de Bondy est une des 5 gares SNCF en interconnexion avec la Ligne 15 Est du GPE.

Ce chantier adresse, essentiellement, les enjeux suivants :

- ✓ Assurer une correspondance optimisée avec les lignes E du RER et T4 du Transilien (63% des clients GPE à Bondy en provenance ou direction du T4)
- ✓ Une accessibilité accrue aux pôles d'emplois (ex : nombre d'emplois accessibles à moins de 45 min doublé depuis Pavillon-Sous-Bois)
- ✓ Maillage renforcé autour du territoire T4 et Bondy
- ✓ Développement économique et touristique
- ✓ Développer l'attractivité des territoires et améliorer le cadre de vie

Raccourcissement du temps de trajet entre Paris-Banlieue et Banlieue-Banlieue

- ✓ Depuis pavillons Sous Bois : accès aux pôle de Saint Denis et Bobigny en moins de 30 min

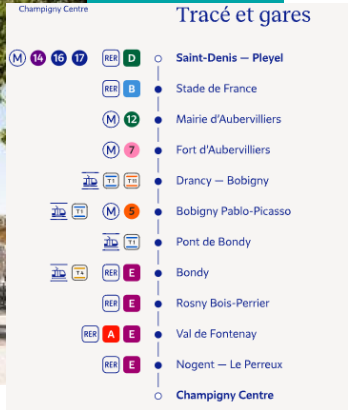

Principaux travaux au second semestre 2023 – Impact Ligne T4

Le projet prévoit en 2023 notamment les opérations suivantes :

- ✓ **Prolongement du passage souterrain sous les voies du T4 (25m) pour assurer les correspondances entre le RER E, le T4 et la L15Est et adaptations et améliorations des accès (pose des tabliers auxiliaires)**

Impact des travaux au second semestre 2023 :

- ❖ **1 WE d'Interruption du T4 coupé jusqu'au dimanche 17/07 à 17h.**

MOA	Lignes concernées	Typologie de bénéfices
SNCF RÉSEAU, Société du Grand Paris	RER E	Gain de temps Maillage et nouvelles interconnexions

13

LES TRAVAUX PRINCIPAUX EN 2023 SUR LE T4

1.Travaux GPE Bondy
ITC 22h - 3h30 – Impact AB+CM

- S1 à S24 avec 4 WE en continu (S1/S2 ; S2/S3; S15/S16 et S16/S17)
- S26 à S37 avec 2 WE en continu (S28/S29 et S29/S30)
- S51 à S52

2.Travaux Poste Gargan Ax 34
Sous réserve disponibilité essayeurs et validation schéma de principe

=> Été 2023

3.Travaux quais d'Aulnay
Avril 2023 Impact AB (suppression de deux trains AB entre la fin des Avanto et la fin des travaux de quais)

4.Travaux RERB – CDG X PN
Impact AB 23h30 - 04h30 ou 01h30 à 04h30
- S01 à S05; S10 à S18; S26 à S38 et S45 à S49
- WE S32/S33 en continu

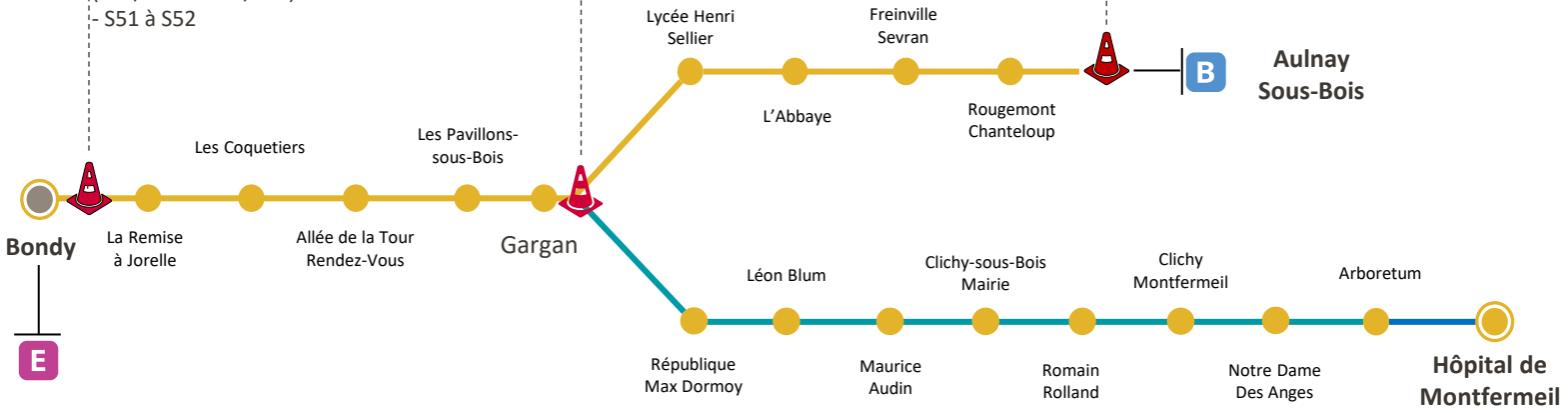

LES TRAVAUX SUR LE T4 - CONSEQUENCES SUR LE PLAN DE TRANSPORT ET LES SUBSTITUTIONS

2023 - Semestre 1		S1	S2	S3	S4	S5	S6	S7	S8	S9	S10	S11	S12	S13	S14	S15	S16	S17	S18	S19	S20	S21	S22	S23	S24	S25	S26
Axe Aulnay / Bondy	Plan de transport	8'																									
	=> conséquence																										
	=> Substitution routière																										
Axe Bondy / Montfermeil	Plan de transport	8'																									
	=> conséquence																										
	=> Substitution routière																										

2023 - Semestre 2		S27	S28	S29	S30	S31	S32	S33	S34	S35	S36	S37	S38	S39	S40	S41	S42	S43	S44	S45	S46	S47	S48	S49	S50	S51	S52
Axe Aulnay / Bondy	Plan de transport	8'		9'30				8'																			9'30
	=> conséquence																										
	=> Substitution routière																										
Axe Bondy / Montfermeil	Plan de transport	8'		9'30				8'																			9'30
	=> conséquence																										
	=> Substitution routière																										

	consequences/fermetures	substitutions
	Trafic Normal	aucune
	Fermeture 21H/du lundi soir au Vendredi soir	de 21h à FS/du lundi soir au Vendredi soir
	Fermeture de 21h à 5h / du lundi soir au samedi matin	de 21h à FS / de DS à 5h/// du lundi soir au samedi matin

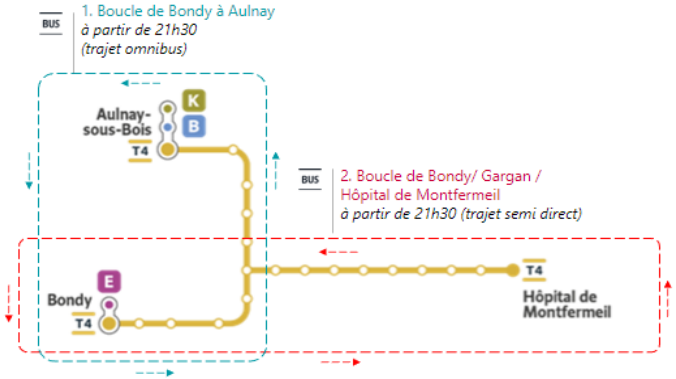

Transilien lignes E,P&T4

2. LES CONSÉQUENCES SUR LE SERVICE AUX VOYAGEURS

L'ORGANISATION DES TRAVAUX ET DU SERVICE VOYAGEUR

- Les travaux sont réalisés de nuit en semaine et les week-ends afin d'**impacter le moins possible les mouvements des voyageurs en journée de semaine,**
- Une **optimisation des plages travaux** est recherchée, **pour moins impacter** les plans de transport,
- Les chantiers se déroulent **de 23h30 à 4h30 toutes les nuits de semaine,** c'est le temps minimum nécessaire pour réaliser les opérations. **Ces plages horaires dites "Megazep"** stoppent les circulations en période de moindre affluence. Certains chantiers nécessitent une coupure plus longue : par exemple, le train usine BOA (à Paris Est) commencera **dès 21h45, du 30 mai au 30 juin 2023.**
- Spécificité sur l'axe Provins : les chantiers commencent à 23h (quais de Nangis)
- **Impact des travaux par axe, début de la mise en place des bus de substitution :**

Sur la Ligne P (au départ de Paris)

- Axe Provins : à partir de 21h56,
- Axe Coulommiers : à partir de 22h29,
- Axe Meaux / Axe Château-Thierry : à partir de 21h50.

Sur le RER E

- Axe Chelles : à partir de 22h30 de Chelles
- Axe Villiers-Tournan : à partir de 22h30 de Noisy Le Grand

IMPACT TRAVAUX 2023 SEMESTRE 2 - RER E - AXE VILLIERS

RER E

MAI

L	M	M	J	V	S	D
1	2	3	4	5	6	7
8	9	10	11	12	13	14
15	16	17	18	19	20	21
22	23	24	25	26	27	28
29	30	31				

JUIN

L	M	M	J	V	S	D
			1	2	3	4
5	6	7	8	9	10	11
12	13	14	15	16	17	18
19	20	21	22	23	24	25
26	27	28	29	30		

JUILLET

L	M	M	J	V	S	D
					1	2
3	4	5	6	7	8	9
10	11	12	13	14	15	16
17	18	19	20	21	22	23
24	25	26	27	28	29	30
31						

AOUT

L	M	M	J	V	S	D
	1	2	3	4	5	6
7	8	9	10	11	12	13
14	15	16	17	18	19	20
21	22	23	24	25	26	27
28	29	30	31			

Travaux de soirée à partir de 21h45 en semaine du 29/05 au 30/06
Et du

SEPTEMBRE

L	M	M	J	V	S	D
				1	2	3
4	5	6	7	8	9	10
11	12	13	14	15	16	17
18	19	20	21	22	23	24
25	26	27	28	29	30	

OCTOBRE

L	M	M	J	V	S	D
						1
2	3	4	5	6	7	8
9	10	11	12	13	14	15
16	17	18	19	20	21	22
23	24	25	26	27	28	29
30	31					

NOVEMBRE

L	M	M	J	V	S	D
		1	2	3	4	5
6	7	8	9	10	11	12
13	14	15	16	17	18	19
20	21	22	23	24	25	26
27	28	29	30			

DECEMBRE

L	M	M	J	V	S	D
				1	2	3
4	5	6	7	8	9	10
11	12	13	14	15	16	17
18	19	20	21	22	23	24
25	26	27	28	29	30	31

Interruption des circulations

Travaux de soirée

Au départ et à l'arrivée de Paris Est

Trains limités Nogent le Perreux

SNCF

IMPACT TRAVAUX 2023 SEMESTRE 2 - RER E - AXE VILLIERS

- En semaine de soirée

→ bus de remplacement au départ et à l'arrivée de Noisy-le Grand – Mont d'Est (RER A)

- Si fermeture du tunnel ou Haussmann non desservie

→ report en gare de Paris Est

- Si limité à Nogent le Perreux

→ bus de remplacement Noisy le Grand Mont d'Est <> Villiers *(quand Ligne P interrompue)*

IMPACT TRAVAUX 2023 SEMESTRE 2 - RER E - AXE TOURNAN

RER E

MAI

L	M	M	J	V	S	D
1	2	3	4	5	6	7
8	9	10	11	12	13	14
15	16	17	18	19	20	21
22	23	24	25	26	27	28
29	30	31				

JUIN

L	M	M	J	V	S	D
			1	2	3	4
5	6	7	8	9	10	11
12	13	14	15	16	17	18
19	20	21	22	23	24	25
26	27	28	29	30		

JUILLET

L	M	M	J	V	S	D
					1	2
3	4	5	6	7	8	9
10	11	12	13	14	15	16
17	18	19	20	21	22	23
24	25	26	27	28	29	30
31						

AOUT

L	M	M	J	V	S	D
	1	2	3	4	5	6
7	8	9	10	11	12	13
14	15	16	17	18	19	20
21	22	23	24	25	26	27
28	29	30	31			

Travaux de soirée à partir de 21h45 en semaine du 29/05 au 30/06

SEPTEMBRE

L	M	M	J	V	S	D
				1	2	3
4	5	6	7	8	9	10
11	12	13	14	15	16	17
18	19	20	21	22	23	24
25	26	27	28	29	30	

OCTOBRE

L	M	M	J	V	S	D
						1
2	3	4	5	6	7	8
9	10	11	12	13	14	15
16	17	18	19	20	21	22
23	24	25	26	27	28	29
30	31					

NOVEMBRE

L	M	M	J	V	S	D
		1	2	3	4	5
6	7	8	9	10	11	12
13	14	15	16	17	18	19
20	21	22	23	24	25	26
27	28	29	30			

DECEMBRE

L	M	M	J	V	S	D
				1	2	3
4	5	6	7	8	9	10
11	12	13	14	15	16	17
18	19	20	21	22	23	24
25	26	27	28	29	30	31

Interruption des circulations

Travaux de soirée

Au départ et à l'arrivée de Magenta

Au départ et à l'arrivée de Paris Est

SNCF

IMPACT TRAVAUX 2023 SEMESTRE 2 - RER E - AXE TOURNAN

- En semaine de soirée

→ bus de remplacement au départ et à l'arrivée de Noisy-le Grand – Mont d'Est (RER A)

- Si fermeture du tunnel

→ report en gare de Paris Est

- Si Haussmann non desservie

→ au départ et à l'arrivée de Magenta

- En cas d'interruption en continu

→ bus de remplacement Villiers <> Tournan ou Noisy le Grand Mont d'Est <> Tournan *(quand l'axe Haussmann <> Villiers limité à Nogent le Perreux)* puis en soirée au départ et à l'arrivée de Noisy Le Grand Mont d'Est (RER A)

IMPACT TRAVAUX 2023 SEMESTRE 2 - RER E - AXE CHELLES GOURNAY

RER E

MAI

L	M	M	J	V	S	D
1	2	3	4	5	6	7
8	9	10	11	12	13	14
15	16	17	18	19	20	21
22	23	24	25	26	27	28
29	30	31				

JUIN

L	M	M	J	V	S	D
			1	2	3	4
5	6	7	8	9	10	11
12	13	14	15	16	17	18
19	20	21	22	23	24	25
26	27	28	29	30		

JUILLET

L	M	M	J	V	S	D
					1	2
3	4	5	6	7	8	9
10	11	12	13	14	15	16
17	18	19	20	21	22	23
24	25	26	27	28	29	30
31						

AOUT

L	M	M	J	V	S	D
	1	2	3	4	5	6
7	8	9	10	11	12	13
14	15	16	17	18	19	20
21	22	23	24	25	26	27
28	29	30	31			

Travaux de soirée à partir de 21h45 en semaine du 29/05 au 30/06

SEPTEMBRE

L	M	M	J	V	S	D
				1	2	3
4	5	6	7	8	9	10
11	12	13	14	15	16	17
18	19	20	21	22	23	24
25	26	27	28	29	30	

OCTOBRE

L	M	M	J	V	S	D
						1
2	3	4	5	6	7	8
9	10	11	12	13	14	15
16	17	18	19	20	21	22
23	24	25	26	27	28	29
30	31					

NOVEMBRE

L	M	M	J	V	S	D
		1	2	3	4	5
6	7	8	9	10	11	12
13	14	15	16	17	18	19
20	21	22	23	24	25	26
27	28	29	30			

DECEMBRE

L	M	M	J	V	S	D
				1	2	3
4	5	6	7	8	9	10
11	12	13	14	15	16	17
18	19	20	21	22	23	24
25	26	27	28	29	30	31

Interruption des circulations

Travaux de soirée

Au départ et à l'arrivée de Magenta

Au départ et à l'arrivée de Paris Est

SNCF

IMPACT TRAVAUX 2023 SEMESTRE 2 - RER E - AXE CHELLES GOURNAY

- En semaine de soirée ou le week-end en cas d'interruption en continu

→ bus de remplacement au départ et à l'arrivée de Bobigny Pablo Picasso (M5)

- Si fermeture du tunnel

→ report en gare de Paris Est

- Si Haussmann non desservie

→ au départ et à l'arrivée de Magenta

IMPACT TRAVAUX 2023 – SEMESTRE 2 – LIGNE P AXE MEAUX

P

MAI

L	M	M	J	V	S	D
1	2	3	4	5	6	7
8	9	10	11	12	13	14
15	16	17	18	19	20	21
22	23	24	25	26	27	28
29	30	31				

JUIN

L	M	M	J	V	S	D
			1	2	3	4
5	6	7	8	9	10	11
12	13	14	15	16	17	18
19	20	21	22	23	24	25
26	27	28	29	30		

JUILLET

L	M	M	J	V	S	D
					1	2
3	4	5	6	7	8	9
10	11	12	13	14	15	16
17	18	19	20	21	22	23
24	25	26	27	28	29	30
31						

AOUT

L	M	M	J	V	S	D
	1	2	3	4	5	6
7	8	9	10	11	12	13
14	15	16	17	18	19	20
21	22	23	24	25	26	27
28	29	30	31			

Travaux de soirée à partir de 21h45 en semaine du 29/05 au 30/06

SEPTEMBRE

L	M	M	J	V	S	D
				1	2	3
4	5	6	7	8	9	10
11	12	13	14	15	16	17
18	19	20	21	22	23	24
25	26	27	28	29	30	

OCTOBRE

L	M	M	J	V	S	D
						1
2	3	4	5	6	7	8
9	10	11	12	13	14	15
16	17	18	19	20	21	22
23	24	25	26	27	28	29
30	31					

NOVEMBRE

L	M	M	J	V	S	D
		1	2	3	4	5
6	7	8	9	10	11	12
13	14	15	16	17	18	19
20	21	22	23	24	25	26
27	28	29	30			

DECEMBRE

L	M	M	J	V	S	D
				1	2	3
4	5	6	7	8	9	10
11	12	13	14	15	16	17
18	19	20	21	22	23	24
25	26	27	28	29	30	31

Interruption des circulations

Travaux de soirée

Gare de Chelles non desservie
Gare de Vaires non desservie en direction de Meaux

IMPACT TRAVAUX 2023 - AXE MEAUX

- En semaine de soirée

→ bus de remplacement au départ et à l'arrivée de Paris Est

- En cas d'interruption en continu

→ Bus de remplacement Meaux <> Chelles et Meaux <> Torcy RER A puis en soirée au départ et arrivée de Paris Est

- Si Chelles et Vaires non desservies

→ Bus entre Lagny et Chelles + report RER E

IMPACT TRAVAUX 2023 – SEMESTRE 2 – LIGNE P AXE CHÂTEAU - THIERRY

P

MAI

L	M	M	J	V	S	D
1	2	3	4	5	6	7
8	9	10	11	12	13	14
15	16	17	18	19	20	21
22	23	24	25	26	27	28
29	30	31				

JUIN

L	M	M	J	V	S	D
			1	2	3	4
5	6	7	8	9	10	11
12	13	14	15	16	17	18
19	20	21	22	23	24	25
26	27	28	29	30		

JUILLET

L	M	M	J	V	S	D
					1	2
3	4	5	6	7	8	9
10	11	12	13	14	15	16
17	18	19	20	21	22	23
24	25	26	27	28	29	30
31						

AOUT

L	M	M	J	V	S	D
	1	2	3	4	5	6
7	8	9	10	11	12	13
14	15	16	17	18	19	20
21	22	23	24	25	26	27
28	29	30	31			

Travaux de soirée à partir de 21h45 en semaine du 29/05 au 30/06

SEPTEMBRE

L	M	M	J	V	S	D
				1	2	3
4	5	6	7	8	9	10
11	12	13	14	15	16	17
18	19	20	21	22	23	24
25	26	27	28	29	30	

OCTOBRE

L	M	M	J	V	S	D
						1
2	3	4	5	6	7	8
9	10	11	12	13	14	15
16	17	18	19	20	21	22
23	24	25	26	27	28	29
30	31					

NOVEMBRE

L	M	M	J	V	S	D
		1	2	3	4	5
6	7	8	9	10	11	12
13	14	15	16	17	18	19
20	21	22	23	24	25	26
27	28	29	30			

DECEMBRE

L	M	M	J	V	S	D
				1	2	3
4	5	6	7	8	9	10
11	12	13	14	15	16	17
18	19	20	21	22	23	24
25	26	27	28	29	30	31

Interruption des circulations

Interruption des cirulations entre Paris et Meaux

Travaux de soirée

IMPACT TRAVAUX 2023 – SEMESTRE 2 – LIGNE P AXE CHÂTEAU - THIERRY

- En semaine de soirée

→ Bus de remplacement au départ et à l'arrivée de Paris Est

- Si interruption en continu entre Paris et Château-Thierry

→ bus Meaux<> Château Thierry puis en soirée au départ et arrivée de Paris Est

- Si interruption en continu entre Paris et Meaux

→ Navettes ferroviaires Château <> Meaux puis bus Meaux <> Torcy RER A

IMPACT TRAVAUX 2023 – SEMESTRE 2 – LIGNE P AXE LA FERTÉ - MILON

P

MAI

L	M	M	J	V	S	D
1	2	3	4	5	6	7
8	9	10	11	12	13	14
15	16	17	18	19	20	21
22	23	24	25	26	27	28
29	30	31				

JUIN

L	M	M	J	V	S	D
			1	2	3	4
5	6	7	8	9	10	11
12	13	14	15	16	17	18
19	20	21	22	23	24	25
26	27	28	29	30		

JUILLET

L	M	M	J	V	S	D
					1	2
3	4	5	6	7	8	9
10	11	12	13	14	15	16
17	18	19	20	21	22	23
24	25	26	27	28	29	30
31						

AOUT

L	M	M	J	V	S	D
	1	2	3	4	5	6
7	8	9	10	11	12	13
14	15	16	17	18	19	20
21	22	23	24	25	26	27
28	29	30	31			

Travaux de soirée à partir de 21h45 en semaine du 29/05 au 30/06

SEPTEMBRE

L	M	M	J	V	S	D
				1	2	3
4	5	6	7	8	9	10
11	12	13	14	15	16	17
18	19	20	21	22	23	24
25	26	27	28	29	30	

OCTOBRE

L	M	M	J	V	S	D
						1
2	3	4	5	6	7	8
9	10	11	12	13	14	15
16	17	18	19	20	21	22
23	24	25	26	27	28	29
30	31					

NOVEMBRE

L	M	M	J	V	S	D
		1	2	3	4	5
6	7	8	9	10	11	12
13	14	15	16	17	18	19
20	21	22	23	24	25	26
27	28	29	30			

DECEMBRE

L	M	M	J	V	S	D
				1	2	3
4	5	6	7	8	9	10
11	12	13	14	15	16	17
18	19	20	21	22	23	24
25	26	27	28	29	30	31

Interruption des circulations

Travaux de soirée

IMPACT TRAVAUX 2023 – SEMESTRE 2 – LIGNE P AXE LA FERTÉ - MILON

Si interruption en continu

- En semaine → Bus de remplacement
  omnibus
  semi-directs La Ferté Milon – Mareuil – Trilport - Meaux (en pointe)
- Le Week-end → bus de remplacement omnibus

IMPACT TRAVAUX 2023 SEMESTRE 2 - LIGNE P AXE PROVINS

P

MAI

L	M	M	J	V	S	D
1	2	3	4	5	6	7
8	9	10	11	12	13	14
15	16	17	18	19	20	21
22	23	24	25	26	27	28
29	30	31				

JUIN

L	M	M	J	V	S	D
			1	2	3	4
5	6	7	8	9	10	11
12	13	14	15	16	17	18
19	20	21	22	23	24	25
26	27	28	29	30		

JUILLET

L	M	M	J	V	S	D
					1	2
3	4	5	6	7	8	9
10	11	12	13	14	15	16
17	18	19	20	21	22	23
24	25	26	27	28	29	30
31						

AOUT

L	M	M	J	V	S	D
	1	2	3	4	5	6
7	8	9	10	11	12	13
14	15	16	17	18	19	20
21	22	23	24	25	26	27
28	29	30	31			

Travaux de soirée à partir de 21h45 en semaine du 29/05 au 30/06

SEPTEMBRE

L	M	M	J	V	S	D
				1	2	3
4	5	6	7	8	9	10
11	12	13	14	15	16	17
18	19	20	21	22	23	24
25	26	27	28	29	30	

OCTOBRE

L	M	M	J	V	S	D
						1
2	3	4	5	6	7	8
9	10	11	12	13	14	15
16	17	18	19	20	21	22
23	24	25	26	27	28	29
30	31					

NOVEMBRE

L	M	M	J	V	S	D
		1	2	3	4	5
6	7	8	9	10	11	12
13	14	15	16	17	18	19
20	21	22	23	24	25	26
27	28	29	30			

DECEMBRE

L	M	M	J	V	S	D
				1	2	3
4	5	6	7	8	9	10
11	12	13	14	15	16	17
18	19	20	21	22	23	24
25	26	27	28	29	30	31

Interruption des circulations

Travaux de soirée

Gare de Nangis non desservie

Trains limités Longueville

SNCF

IMPACT TRAVAUX 2023 SEMESTRE 2 - LIGNE P AXE PROVINS

- En semaine de soirée

→ Bus de remplacement au départ et à l'arrivée de Paris Est

- Si Nangis non desservie

→ Bus de remplacement Mormant <> Longueville

- Si interruption en continue

→ Bus de remplacement Nogent-le-Perreux <> Provins ou Tournan <> Provins puis en soirée bus au départ et l'arrivée de Paris Est

- Si limité à Longueville

→ Bus de remplacement Longueville <> Provins

IMPACT TRAVAUX 2023 SEMESTRE 2 - LIGNE P AXE COULOMMIERS

P

MAI

L	M	M	J	V	S	D
1	2	3	4	5	6	7
8	9	10	11	12	13	14
15	16	17	18	19	20	21
22	23	24	25	26	27*	28*
9*	30	31				

JUIN

L	M	M	J	V	S	D
			1	2	3	4
5	6	7	8	9	10	11
12	13	14	15	16	17	18
19	20	21	22	23	24	25
26	27	28	29	30		

JUILLET

L	M	M	J	V	S	D
					1	2
3	4	5	6	7	8	9
10	11	12	13	14	15	16
17	18	19	20	21	22	23
24	25	26	27	28	29	30
31						

AOUT

L	M	M	J	V	S	D
	1	2	3	4	5	6
7	8	9	10	11	12	13
14	15	16	17	18	19	20
21	22	23	24	25	26	27
28	29	30	31			

Travaux de soirée à partir de 21h45 en semaine du 29/05 au 30/06

SEPTEMBRE

L	M	M	J	V	S	D
				1	2	3
4	5	6	7	8	9	10
11	12	13	14	15	16	17
18	19	20	21	22	23	24
25	26	27	28	29	30	

OCTOBRE

L	M	M	J	V	S	D
						1
2	3	4	5	6	7	8
9	10	11	12	13	14	15
16	17	18	19	20	21	22
23	24	25	26	27	28	29
30	31					

NOVEMBRE

L	M	M	J	V	S	D
		1	2	3	4	5
6	7	8	9	10	11	12
13	14	15	16	17	18	19
20	21	22	23	24	25	26
27	28	29	30			

DECEMBRE

L	M	M	J	V	S	D
				1	2	3
4	5	6	7	8	9	10
11	12	13	14	15	16	17
18	19	20	21	22	23	24
25	26	27	28	29	30	31

Interruption des circulations

Travaux de soirée

Interruption Tournan <> Coulommiers entre 9h et 16h

SNCF

IMPACT TRAVAUX 2023 SEMESTRE 2 - LIGNE P AXE COULOMMIERS

- En semaine de soirée

→ Bus de remplacement au départ et à l'arrivée de Paris Est

- Si interruption en continue entre Tournan et Coulommiers

→ Bus de remplacement Tournan <> Coulommiers puis en soirée bus au départ et l'arrivée de Paris Est

- Si interruption en continue entre Paris et Coulommiers

→ Bus de remplacement Nogent <> Coulommiers (si axe Haussmann <> Tournan interrompu) ou Tournan <> Coulommiers

3. ZOOM SUR LE WEEK-END DES 13&14 MAI

LE PLAN DE TRANSPORT ADAPTÉ DES 13 ET 14 MAI
LES PRINCIPES

Le dispositif est basé sur une prévision de trafic de **452.000 voyageurs**,
dont **269.000 le samedi** et **183.000 le dimanche** sur l'ensemble des lignes E & P, y compris en cabotage (- 40% de fréquentation les grands WE de travaux, et +6% WE de soldes)

Samedi 13 mai (1er train) au dimanche 14 mai (dernier train) :

- **Aucun train au départ et à l'arrivée de Paris Est,**
- **Aucun train au départ et à l'arrivée de Hausmann Saint Lazare et Magenta Paris Nord,**
- **Aucun train entre Paris et Vaires sur Marne,**
- **Aucun train entre Paris et Les Yvris - Noisy le Grand.**

Les lignes E/ P fonctionneront en navette sur 4 axes, sans liaison ferroviaire avec Paris, avec un plan de transport spécifique (voir page suivante)

Des liaisons renforcées avec les gares du RER A et du RER D par bus, avec des navettes spécifiques (7 lignes) et des lignes régulières de report (21 lignes), avec des allongements de temps de parcours.

A noter :

- Les navettes tram-train habituelles circuleront entre Esbly et Crécy La Chapelle et le Tramway T4 circulera normalement.

LE PLAN DE TRANSPORT DES 13 ET 14 MAI

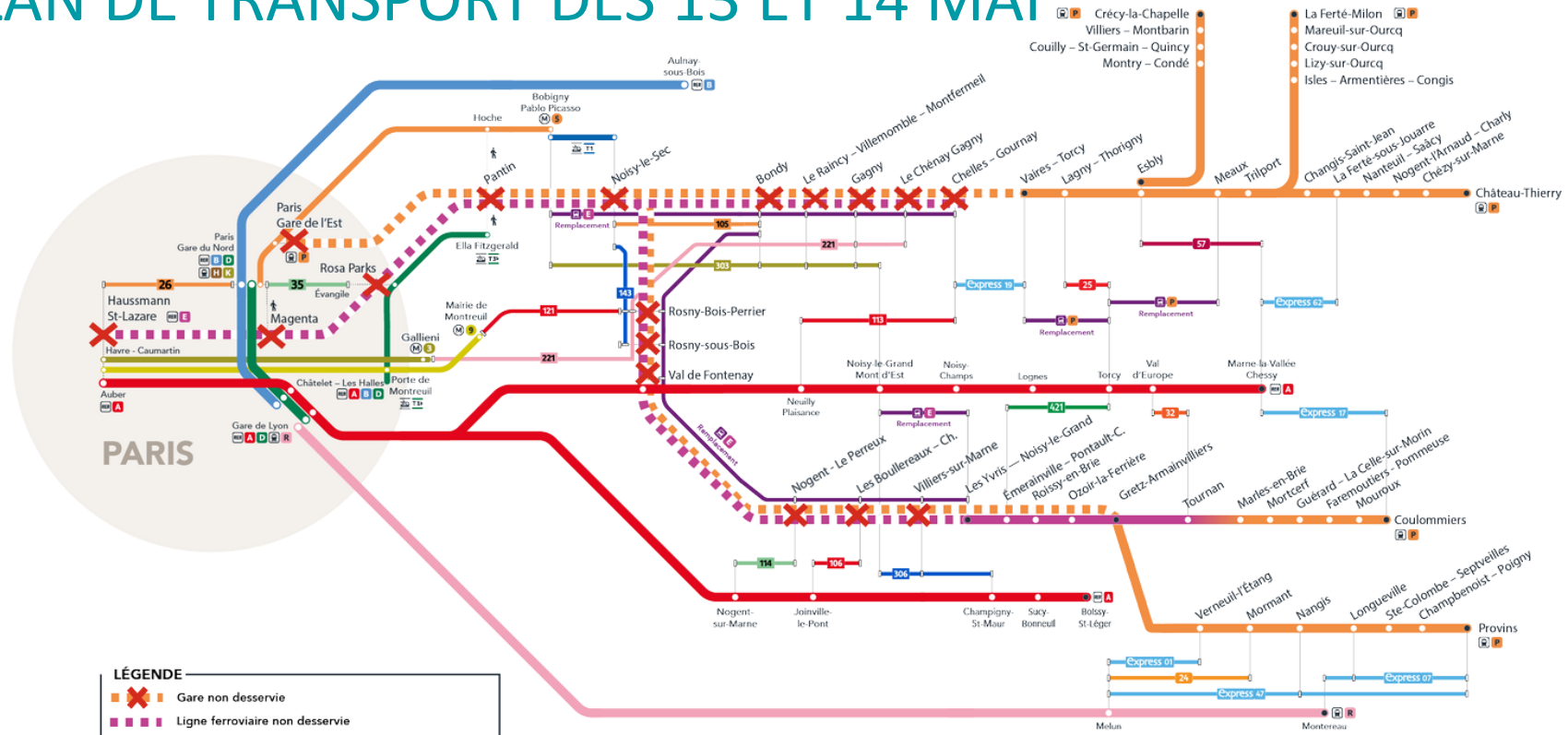

LE PLAN DE TRANSPORT DES 13 ET 14 MAI
L'OFFRE PAR AXE

LIGNE P NORD

Navettes Ferrées

Meaux <> La Ferté Milon

(9 AR/jour)

Château-Thierry <> Vaires

(1 par heure)

Bus de remplacement

Meaux <> Torcy (RER A)

Vaires <> Torcy (RER A)

Report sur bus réguliers

LIGNE P SUD

Navettes Ferrées

Coulommiers <> Les Yvris

(1 par heure)

Provins <> Gretz

(8 AR/ Jour)

Bus de remplacement

Les Yvris <> Bondy

Les Yvris <> Noisy le Gd Mont d'Est (RER A)

Report sur bus réguliers

RER E NORD

Bus de remplacement

Chelles <>Bobigny P. Picasso M5

Report sur bus réguliers

RER E SUD

Bus de remplacement

Les Yvris <> Bondy

Les Yvris <> Noisy le Gd Mont d'Est (RER A)

Report sur bus réguliers

.

WEEK-END DES 13 ET 14 MAI : UN DISPOSITIF RENFORCE

155 VÉHICULES (navettes 80 places)

17 GARES NON DESSERVIES

ALLONGEMENT TEMPS DE PARCOURS JUSQU'À **1h30**

EN GARE
150 BÂCHES
400 AFFICHES
350 STICKERS

237 CONDUCTEURS

39 GARES DESSERVIES PARTIELLEMENT

JUSQU'À 5 RUPTURES DE CHARGE

À BORD
2500 STICKERS
1 VIDEO (Francilien)

21 LIGNES DE BUS REGULIÈRES DE REPORT

62 SITES DE PRISE EN CHARGE

380 ITINÉRAIRES ALTERNATIFS

DIGITAL
BILLETS BLOG
TWITTER

LE PLAN DE TRANSPORT DES 13 ET 14 MAI
ZOOM SUR L'OFFRE FERROVIAIRE

Les lignes E/ P fonctionneront en navette sur 5 axes, en composition simple, sans <u>liaison ferroviaire avec Paris, avec un plan de transport spécifique samedi et dimanche :</u>

- **Pour l'axe Meaux - Château - Thierry, navette jusqu'à Vaires-Torcy,**

  16 aller/retour omnibus, entre 6h04 (1er départ de Château Thierry) et 23h30 (dernière arrivée à Château Thierry) *ajout de 4 trains par rapport à 2022*
- **Pour l'axe La Ferté Milon, correspondance à Meaux :**

  9 aller/retour omnibus, entre 7h01 (1er départ de La Ferté Milon) et 22h54 (dernière arrivée à LFM)

  Ajout de 6 trains par rapport à 2022
- **Pour l'axe de Coulommiers, navette jusqu'à Les Yvris Noisy le Grand :**

  16 aller/retour omnibus, entre 6h36 (1er départ de Coulommiers) et 0h16 (dernière arrivée à Coulommiers)
- **Pour l'axe Provins, navette jusqu'à Gretz-Armainvilliers:**

  8 aller/retour omnibus entre 7h46 (1er départ de Provins) et 20h10 (dernière arrivée à Provins)

  Ajout de la desserte de Gretz et de 4 trains par rapport à 2022
- **L'axe Esbly - Crécy fonctionnera en navette avec le service habituel.**

LE PLAN DE TRANSPORT ADAPTÉ DES 13 ET 14 MAI
ZOOM SUR L'OFFRE BUS

13 lignes de bus régulières renforcées et
5 lignes de bus de remplacement spécifiquement mises en place :

BUS DE REMPLACEMENT				
Origine / destination	**Fréquence (heure creuse)**	**Fréquence (de 7h à 20h)**	**Amplitude**	**Type de véhicules**
Torcy <> Meaux	Samedi : 10 et 15' Dimanche : 15'	Samedi : 5' Dimanche : 7'	04h40 - 01h30	Interurbains 50 places
Bobigny <> Chelles	Samedi : 10 à 20' Dimanche : 15 à 20'	Samedi : 5' Dimanche : 7'	04h25 - 02h30	Urbains 80 à 100 places
Noisy LG <> Les Yvris	Samedi : 30' Dimanche : 30'		07h42 - 23h00	Urbains 80 à 100 places
Les Yvris <> Bondy	Samedi : 15' Dimanche : 30'	Samedi : 10' Dimanche : 15'	04h50 - 00h35	Urbains 80 à 100 places
Vaires Torcy - Torcy	Samedi : 20' Dimanche : 20'	Samedi : 15' Dimanche : 15'	05h00 - 01h25	Urbains 80 à 100 places

VOTRE CONTRIBUTION… POUR UN SERVICE DE SUBSTITUTION EFFICACE

La préparation fine du **service de substitution bus** est indispensable, pour un service **efficace le jour J** vis-à-vis des voyageurs.
Les horaires et temps de parcours des bus dépendent de leur **itinéraire routier**.
Le nombre de bus dépend des **flux voyageurs attendus**.

C'est pourquoi, **les communes desservies** par ces bus doivent **informer très en amont** de **tout évènement pouvant perturber la circulation routière ou générer une augmentation des flux voyageurs** :
- Évènement festif (fête, défilé, rencontre sportive, vide-grenier, foire ou marché…)
- Travaux de voirie.

A l'occasion des travaux des 13 & 14 mai, le PC BUS Transilien/Kisio va contacter chaque commune traversée par un bus de substitution, pour s'assurer de la fluidité du parcours,

au regard de travaux ou manifestation organisés durant ce week-end.

Un rappel mail sera réalisé 5 jours avant les travaux.

Ne pas hésiter à nous avertir dès à présent de tout évènement :

Gares du RER E et du T4 : florence.ibo@sncf.fr

Gares de la ligne P : frederique.lucas@sncf.fr

LE PLAN DE TRANSPORT ADAPTÉ DES 13 ET 14 MAI
ZOOM SUR LES SITES DE PRISE EN CHARGE

17 GARES NON DESSERVIES

Paris Est
Haussmann Saint Lazare
Magenta Paris Nord
Rosa Parks
Pantin
Noisy-le-Sec
Bondy
Le Raincy Villemomble Montfermeil
Gagny
Le Chénay-Gagny
Chelles
Rosny-Bois-Perrier
Rosny-sous-Bois
Val de Fontenay
Nogent- Le Perreux
Les Boullereaux Champigny
Villiers-sur-Marne – Le Plessis Trévise

39 GARES DESSERVIES PARTIELLEMENT (NAVETTES)

Les Yvris Noisy le Grand
Emerainville Pontault C.
Roissy-en-Brie
Ozoir-la-Ferrière
Gretz Armainvilliers
Tournan
Marles-en-Brie
Mortcert
Guérard
Faremoutiers Pommeuse
Mouroux
Coulommiers
Verneuil-l'Etang
Mormant
Nangis
Longueville
Ste Colombe Septvieilles
Champbenoist Poigny
Provins
Vaires sur Marne
Lagny Thorigny
Esbly
Meaux
Trilport
Changis
La Ferté-sous-Jouarre
Nanteuil-Saâcy
Nogent l'Artaud Charly
Chézy-sur-Marne
Château Thierry
Isles Armentières Congis
Lizy-sur-Ourcq
Crouy-sur-Ourcq
Mareuil-sur-Ourcq
La Ferté Milon
Montry Condé
Couilly Saint-Germain Quincy
Villiers Montbarbin
Crécy La Chapelle

6 SITES RATP

Bobigny Pablo Picasso (M5)
Val de Fontenay (RER A)
Torcy (RER A)
Noisy-le-Grand Mont d'Est (RER A)
Marne-la-Vallée – Chessy (RER A)

LES MESURES POUR SÉCURISER LE DISPOSITIF

Un dispositif et une mobilisation inédits de Transilien EPT4, avec :

- **Des dépanneurs mobiles pour les rames pré-positionnés (fermeture de l'accès au Technicentre pendant 48h),**
- **Des agents de production déployés spécifiquement (conducteurs, contrôleurs…etc.)**
- **Des agents et des renforts d'accueil des voyageurs, spécialement formés et équipés de livret avec les itinéraires alternatifs,**
- **Un dispositif sûreté spécifique (police ferroviaire, agents de sécurité et médiateurs),**
- **Une coordination renforcée avec la RATP, pour un maillage avec les bus de ligne, le métro et le RER A,**
- **Un dispositif spécifique de supervision du plan de transport routier (terrain/ COT / PC bus),**
- **Une sécurisation de la production ferroviaire pour la reprise lundi matin.**

03. LE DISPOSITIF D’ACCOMPAGNEMENT
INFORMATION ET PRISE EN CHARGE DES VOYAGEURS

L'INFORMATION DES VOYAGEURS

Depuis le 13 mars, une information multi-canaux est progressivement déployée :

- **En gare : affiches, bâches, stickers et annonces sonores,**
- **A bord des trains : vidéos dans les rames Francilien, stickers et annonces sonores,**
- **Sur le digital : articles sur le blog RER E et ligne P et tweet épinglé.**
- https://maligne-e-t4.transilien.com/2023/03/15/%f0%9f%93%86%f0%9f%9a%a7-week-end-du-13-et-14-mai-nous-vous-conseillons-de-reporter-vos-deplacements/
- https://malignep.transilien.com/2023/03/15/%f0%9f%93%86%f0%9f%9a%a7week-end-du-13-et-14-mai/

- **Autour des gares principales, 1 semaine avant le WE travaux :**
- **Etuis à pains avec infos travaux distribués dans les boulangeries,**
- **Affichage dans les salles de sport sur les écrans digitaux.**

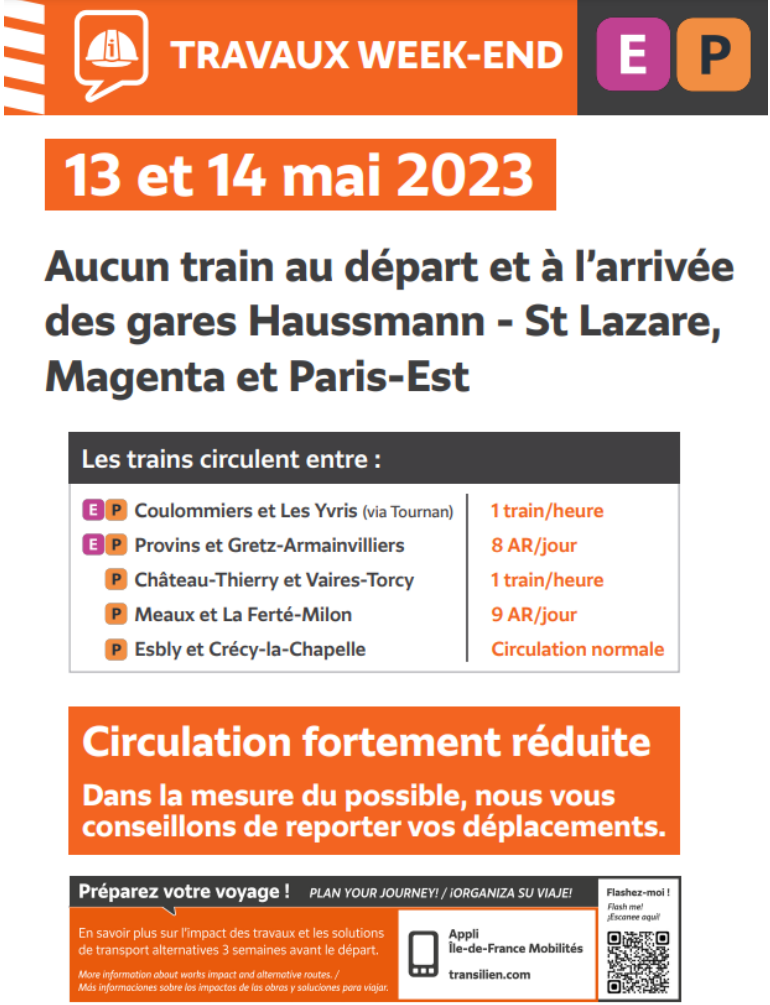

L'INFORMATION DES VOYAGEURS

Des flyers distribués en gare à partir du 15 avril

Recto

Circulation fortement réduite

Des trains circulent entre :	
E P Coulommiers et Les Yvris (via Tournan)	1 train/heure
E P Provins et Gretz-Armainvilliers	8 AR/jour
P Château-Thierry et Vaires-Torcy	1 train/heure
P Meaux et La Ferté-Milon	9 AR/jour
P Esbly et Crécy-la-Chapelle	Circulation normale

Pour accroître la qualité de service et la ponctualité de vos trains, SNCF Réseau poursuit la modernisation du réseau de l'Est francilien.

Au cours du week-end des 13 et 14 mai, pendant 48 heures non-stop, SNCF Réseau testera l'ensemble du futur système de commande centralisée – au total 640 aiguillages et 700 feux de signalisation.

A terme, le centre de commande et son système de signalisation nouvelle génération apporteront plus de précision et de fluidité à la régulation des trains sur l'axe est-ouest de l'Île-de-France (3000 trains par jour).

Préparez votre voyage ! *PLAN YOUR JOURNEY! / ¡ORGANIZA SU VIAJE!*

En savoir plus sur l'impact des travaux et les solutions de transport alternatives 3 semaines avant le départ.

More information about works impact and alternative routes. / Más informaciones sobre los impactos de las obras y soluciones para viajar.

Appli Île-de-France Mobilités

transilien.com

Flashez-moi ! *Flash me! ¡Escanea aquí!*

TRAVAUX WEEK-END E P

13 et 14 mai 2023

Aucun train au départ et à l'arrivée des gares :

- **Haussmann - St Lazare**
- **Magenta**
- **Paris-Est**

Circulation fortement réduite

Dans la mesure du possible, nous vous conseillons de reporter vos déplacements.

transilien SNCF pour ileDeFrance mobilités

Verso

ITINÉRAIRES ALTERNATIFS

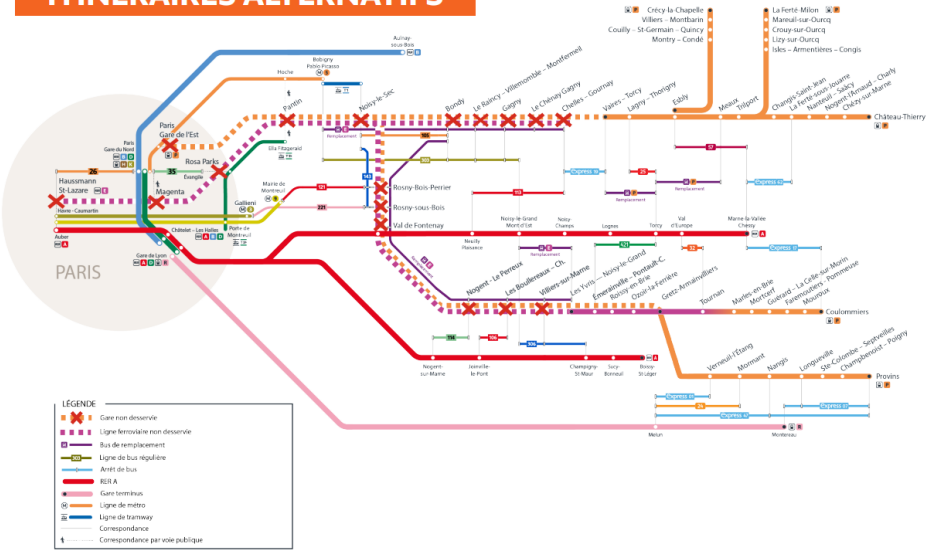

L'INFORMATION DES VOYAGEURS

Une information en bout en bout pour renseigner les voyageurs, disponible à J-21 dans les calculateurs d'itinéraires*

P Paris Est <> Coulommiers

Tournan <> Paris Est → *Allongement de temps de parcours de 70 min*

32	Montée **Tournan** Direction **Val d'Europe**	Descente **Val d'Europe**	→	+3 min à pied	→	A	Montée **Val d'Europe** Direction **La Défense**	Descente **Châtelet**	→	+2 min à pied	→	B	Montée **Châtelet les Halles** Direction **Aulnay-sous-Bois**	Descente **Gare du Nord**	→	+3 min à pied

Marles-en-Brie <> Paris Est → *Allongement de temps de parcours de 71 min*

P	Montée **Marles-en-Brie** Direction **Les Yvris**	Descente **Tournan**	→	+1 min à pied	→	32	Montée **Tournan** Direction **Val d'Europe**	Descente **Val d'Europe**	→	+3 min à pied	→	A	Montée **Val d'Europe** Direction **La Défense**	Descente **Châtelet**	→	+2 min à pied	→	B	Montée **Châtelet les Halles** Direction **Aulnay-sous-Bois**	Descente **Gare du Nord**	→	+3 min à pied

Mortcerf <> Paris Est → *Allongement de temps de parcours de 81 min*

P	Montée **Mortcerf** Direction **Les Yvris**	Descente **Tournan**	→	+1 min à pied	→	32	Montée **Tournan** Direction **Val d'Europe**	Descente **Val d'Europe**	→	+3 min à pied	→	A	Montée **Val d'Europe** Direction **La Défense**	Descente **Châtelet**	→	+2 min à pied	→	B	Montée **Châtelet les Halles** Direction **Aulnay-sous-Bois**	Descente **Gare du Nord**	→	+3 min à pied

Guérard - La Celle-sur-Morin <> Paris Est → *Allongement de temps de parcours de 84 min*

P	Montée **Guérard - La Celle-sur-Morin** Direction **Les Yvris**	Descente **Tournan**	→	+1 min à pied	→	32	Montée **Tournan** Direction **Val d'Europe**	Descente **Val d'Europe**	→	+3 min à pied	→	A	Montée **Val d'Europe** Direction **La Défense**	Descente **Châtelet**	→	+2 min à pied	→	B	Montée **Châtelet les Halles** Direction **Aulnay-sous-Bois**	Descente **Gare du Nord**	→	+3 min à pied

* : calculateurs disponibles avec les applications Île-de-France Mobilités, le site transilien.com ou l'application SNCF.

ORIENTATION ET PRISE EN CHARGE DES VOYAGEURS LE JOUR J

LE PERSONNEL EN GARE

Le suivi des bus en opérationnel avec la mise en place d'un responsable PCBUS au CCU en lien avec les transporteurs et les agents du terrain

AFFICHES REPERAGE DES BUS

LA SIGNALÉTIQUE

ORIFLAMMES

PANNEAUX DIRECTIONNELS

UN DISPOSITIF SÛRETÉ SPÉCIFIQUE

Pour veiller au bon déroulement des opérations pendant tout le week-end, **les moyens Sûreté de Transilien SNCF sont adaptés selon les flux attendus :**

Des équipes de la SUGE + Agents de sécurité / maitre chien + Equipes de médiation, afin de :

- **Faire respecter l'interdiction d'accès aux quais et halls,**
- **Être en appui du dispositif d'accueil, pour inviter au report vers les navettes bus de substitution, les autres lignes de RER, métro, bus régulières.**

1/ Les gares à fort trafic :

- **Les gares de Paris et de proche banlieue** :

Gares de Paris-Est, Haussmann Saint Lazare et Magenta Paris Nord

Gares de Rosa-Parks, Pantin et Noisy le Sec

- **La gare de Bondy, avec rupture de correspondance :**

L'accès au **RER E sera fermé** mais le **T4** circulera normalement

- **Les gares en correspondance avec autres lignes RER ou bus** :

Gares de Chelles, Le Raincy Villemomble Montfermeil et Val de Fontenay(RER A)

2/ Les gares « terminus provisoire » partiellement ouvertes au trafic ferroviaire :

- Gare de **Vaires Torcy :** terminus de l'axe Meaux – Château Thierry
- Gare des **Yvris Noisy le Grand :** terminus de l'axe Coulommiers
- Gare de **Gretz** : terminus de l'axe Provins

LE WEEK-END DE TRAVAUX DES 13 ET 14 MAI 2023

DANS LA MESURE DU POSSIBLE, nous conseillons de REPORTER LES DEPLACEMENTS sur les lignes E et P.

SI BESOIN IMPERATIF, il est indispensable de PREPARER SON VOYAGE pour connaitre LES SOLUTIONS DE DEPLACEMENT ALTERNATIF * avec :

- **L'Appli Ile de France Mobilité**
- **Le site www.transilien.com**
- **L'Appli SNCF**
- **Auprès des agents en gare**

*** Information complète disponible à partir du 22 AVRIL 2023**

ANNEXES

AFFICHES HORAIRES PAR AXE
LE RER E PROLONGE
LE RER E ET LA LIGNE P EN CHIFFRES CLÉ

LES FICHES HORAIRES COULOMMIERS <> LES YVRIS-NOISY-LE-GRAND

COULOMMIERS > LES YVRIS-NOISY-LE-GRAND																
Coulommiers	**06:36**	**07:36**	**08:38**	**09:38**	**10:38**	**11:38**	**12:38**	**13:38**	**14:38**	**15:38**	**16:36**	**17:36**	**18:36**	**19:36**	**20:38**	**21:38**
Mouroux	06:40	07:40	08:41	09:41	10:41	11:41	12:41	13:41	14:41	15:41	16:40	17:40	18:40	19:40	20:41	21:41
Faremoutiers-Pommeuse	06:45	07:45	08:46	09:46	10:46	11:46	12:46	13:46	14:46	15:46	16:45	17:45	18:45	19:45	20:46	21:46
Guérard-La Celle-sur-Morin	06:49	07:49	08:50	09:50	10:50	11:50	12:50	13:50	14:50	15:50	16:49	17:49	18:49	19:49	20:50	21:50
Mortcerf	06:59	07:59	08:59	09:59	10:59	11:59	12:59	13:59	14:59	15:59	16:59	17:59	18:59	19:59	20:59	21:59
Marles-en-Brie	07:06	08:06	09:06	10:06	11:06	12:06	13:06	14:06	15:06	16:06	17:06	18:06	19:06	20:06	21:06	22:06
Tournan	07:13	08:13	09:13	10:13	11:13	12:13	13:13	14:13	15:13	16:13	17:13	18:13	19:13	20:13	21:13	22:13
Gretz-Armainvilliers	07:17	08:17	09:17	10:17	11:17	12:17	13:17	14:17	15:17	16:17	17:17	18:17	19:17	20:17	21:17	22:17
Ozoir-la-Ferrière	07:22	08:22	09:22	10:22	11:22	12:22	13:22	14:22	15:22	16:22	17:22	18:22	19:22	20:22	21:22	22:22
Roissy-en-Brie	07:26	08:26	09:26	10:26	11:26	12:26	13:26	14:26	15:26	16:26	17:26	18:26	19:26	20:26	21:26	22:26
Émerainville-Pontault-Combault	07:30	08:30	09:30	10:30	11:30	12:30	13:30	14:30	15:30	16:30	17:30	18:30	19:30	20:30	21:30	22:30
Les Yvris-Noisy-le-Grand	**07:33**	**08:33**	**09:33**	**10:33**	**11:33**	**12:33**	**13:33**	**14:33**	**15:33**	**16:33**	**17:33**	**18:33**	**19:33**	**20:33**	**21:33**	**22:33**

LES YVRIS-NOISY-LE-GRAND > COULOMMIERS																
Les Yvris-Noisy-le-Grand	**08:24**	**09:24**	**10:24**	**11:24**	**12:24**	**13:24**	**14:24**	**15:24**	**16:24**	**17:24**	**18:24**	**19:24**	**20:24**	**21:24**	**22:24**	**23:24**
Émerainville-Pontault-Combault	08:28	09:28	10:28	11:28	12:28	13:28	14:28	15:28	16:28	17:28	18:28	19:28	20:28	21:28	22:28	23:28
Roissy-en-Brie	08:32	09:32	10:32	11:32	12:32	13:32	14:32	15:32	16:32	17:32	18:32	19:32	20:32	21:32	22:32	23:32
Ozoir-la-Ferrière	08:36	09:36	10:36	11:36	12:36	13:36	14:36	15:36	16:36	17:36	18:36	19:36	20:36	21:36	22:36	23:36
Gretz-Armainvilliers	08:40	09:40	10:40	11:40	12:40	13:40	14:40	15:40	16:40	17:40	18:40	19:40	20:40	21:40	22:40	23:40
Tournan	08:44	09:44	10:44	11:44	12:44	13:44	14:44	15:44	16:44	17:44	18:44	19:44	20:44	21:44	22:44	23:44
Marles-en-Brie	08:52	09:52	10:52	11:52	12:52	13:52	14:52	15:52	16:52	17:52	18:52	19:52	20:52	21:52	22:52	23:52
Mortcerf	08:59	09:59	10:59	11:59	12:59	13:59	14:59	15:59	16:59	17:59	18:59	19:59	20:59	21:59	22:59	23:59
Guérard-La Celle-sur-Morin	09:06	10:06	11:06	12:06	13:06	14:06	15:06	16:06	17:06	18:06	19:06	20:06	21:06	22:06	23:06	00:06
Faremoutiers-Pommeuse	09:09	10:09	11:09	12:09	13:09	14:09	15:09	16:09	17:09	18:09	19:09	20:09	21:09	22:09	23:09	00:09
Mouroux	09:13	10:13	11:13	12:13	13:13	14:13	15:13	16:13	17:13	18:13	19:13	20:13	21:13	22:13	23:13	00:13
Coulommiers	**09:16**	**10:16**	**11:16**	**12:16**	**13:16**	**14:16**	**15:16**	**16:16**	**17:16**	**18:16**	**19:16**	**20:16**	**21:16**	**22:16**	**23:16**	**00:16**

Ces horaires sont communiqués à titre indicatif et susceptibles d'être modifiés. Ils seront disponibles sur l'appli Île-de-France mobilités, Transilien.com et l'assistant SNCF à partir du 22 avril 2023

LES FICHES HORAIRES PROVINS <> GRETZ-ARMAINVILLIERS

PROVINS > GRETZ								
Provins	**05:46**	**07:46**	**09:48**	**11:46**	**13:46**	**15:46**	**17:46**	**19:46**
Champbenoist-Poigny	05:49	07:49	09:49	11:49	13:49	15:49	17:49	19:49
Sainte-Colombe-Septveilles	05:53	07:53	09:53	11:53	13:53	15:53	17:53	19:53
Longueville	06:05	08:05	10:05	12:05	14:05	16:05	18:05	20:05
Nangis	06:20	08:20	10:20	12:20	14:20	16:20	18:20	20:20
Mormant	06:29	08:29	10:29	12:29	14:29	16:29	18:29	20:29
Verneuil-l'Étang	06:35	08:35	10:35	12:35	14:35	16:35	18:35	20:35
Gretz	**06:44**	**08:44**	**10:44**	**12:44**	**14:44**	**16:44**	**18:44**	**20:44**

Trains supplémentaires par rapport à 2022

GRETZ > PROVINS								
Gretz	**07:09**	**09:09**	**11:09**	**13:09**	**15:09**	**17:09**	**19:09**	**21:09**
Verneuil-l'Étang	07:19	09:19	11:19	13:19	15:19	17:19	19:19	21:19
Mormant	07:25	09:25	11:25	13:25	15:25	17:25	19:25	21:25
Nangis	07:35	09:35	11:35	13:35	15:35	17:35	19:35	21:35
Longueville	07:58	09:58	11:58	13:58	15:58	17:58	19:58	21:58
Sainte-Colombe-Septveilles	08:01	10:01	12:01	14:01	16:01	18:01	20:01	22:01
Champbenoist-Poigny	08:06	10:06	12:06	14:06	16:06	18:06	20:06	22:06
Provins	**08:10**	**10:10**	**12:10**	**14:10**	**16:10**	**18:10**	**20:10**	**22:10**

Ces horaires sont communiqués à titre indicatif et susceptibles d'être modifiés. Ils seront disponibles sur l'appli Île-de-France mobilités, Transilien.com et l'assistant SNCF à partir du 22 avril 2023

LES FICHES HORAIRES CHÂTEAU-THIERRY <> VAIRES - TORCY

Trains supplémentaires par rapport à 2022

Château-Thierry > Vaires-Torcy																
Château-Thierry	**06:04**	**07:04**	**08:04**	**09:04**	**10:04**	**11:04**	**12:04**	**13:04**	**14:04**	**15:04**	**16:04**	**17:04**	**18:04**	**19:04**	**20:04**	**21:04**
Chézy-sur-Marne	06:10	07:10	08:10	09:10	10:10	11:10	12:10	13:10	14:10	15:10	16:10	17:10	18:10	19:10	20:10	21:10
Nogent-l'Artaud-Charly	06:14	07:14	08:14	09:14	10:14	11:14	12:14	13:14	14:14	15:14	16:14	17:14	18:14	19:14	20:14	21:14
Nanteuil-Saâcy	06:22	07:22	08:22	09:22	10:22	11:22	12:22	13:22	14:22	15:22	16:22	17:22	18:22	19:22	20:22	21:22
La Ferté-sous-Jouarre	06:28	07:28	08:28	09:28	10:28	11:28	12:28	13:28	14:28	15:28	16:28	17:28	18:28	19:28	20:28	21:28
Changis-St-Jean	06:35	07:35	08:35	09:35	10:35	11:35	12:35	13:35	14:35	15:35	16:35	17:35	18:35	19:35	20:35	21:35
Trilport	06:41	07:41	08:41	09:41	10:41	11:41	12:41	13:41	14:41	15:41	16:41	17:41	18:41	19:41	20:41	21:41
Meaux	06:47	07:47	08:47	09:47	10:47	11:47	12:47	13:47	14:47	15:47	16:47	17:47	18:47	19:47	20:47	21:47
Esbly	06:54	07:54	08:54	09:54	10:54	11:54	12:54	13:54	14:54	15:54	16:54	17:54	18:54	19:54	20:54	21:54
Lagny-Thorigny	07:00	08:00	09:00	10:00	11:00	12:00	13:00	14:00	15:00	16:00	17:00	18:00	19:00	20:00	21:00	22:00
Vaires-Torcy	**07:04**	**08:04**	**09:04**	**10:04**	**11:04**	**12:04**	**13:04**	**14:04**	**15:04**	**16:04**	**17:04**	**18:04**	**19:04**	**20:04**	**21:04**	**22:04**

Château-Thierry > Vaires-Torcy																
Vaires-Torcy	**07:31**	**08:31**	**09:31**	**10:31**	**11:31**	**12:31**	**13:31**	**14:31**	**15:31**	**16:31**	**17:31**	**18:31**	**19:31**	**20:31**	**21:31**	**22:31**
Lagny-Thorigny	07:36	08:36	09:36	10:36	11:36	12:36	13:36	14:36	15:36	16:36	17:36	18:36	19:36	20:36	21:36	22:36
Esbly	07:42	08:42	09:42	10:42	11:42	12:42	13:42	14:42	15:42	16:42	17:42	18:42	19:42	20:42	21:42	22:42
Meaux	07:49	08:49	09:49	10:49	11:49	12:49	13:49	14:49	15:49	16:49	17:49	18:49	19:49	20:49	21:49	22:49
Trilport	07:54	08:54	09:54	10:54	11:54	12:54	13:54	14:54	15:54	16:54	17:54	18:54	19:54	20:54	21:54	22:54
Changis-St-Jean	08:01	09:01	10:01	11:01	12:01	13:01	14:01	15:01	16:01	17:01	18:01	19:01	20:01	21:01	22:01	23:01
La Ferté-sous-Jouarre	08:06	09:06	10:06	11:06	12:06	13:06	14:06	15:06	16:06	17:06	18:06	19:06	20:06	21:06	22:06	23:06
Nanteuil-Saâcy	08:13	09:13	10:13	11:13	12:13	13:13	14:13	15:13	16:13	17:13	18:13	19:13	20:13	21:13	22:13	23:13
Nogent-l'Artaud-Charly	08:20	09:20	10:20	11:20	12:20	13:20	14:20	15:20	16:20	17:20	18:20	19:20	20:20	21:20	22:20	23:20
Chézy-sur-Marne	08:25	09:25	10:25	11:25	12:25	13:25	14:25	15:25	16:25	17:25	18:25	19:25	20:25	21:25	22:25	23:25
Château-Thierry	**08:30**	**09:30**	**10:30**	**11:30**	**12:30**	**13:30**	**14:30**	**15:30**	**16:30**	**17:30**	**18:30**	**19:30**	**20:30**	**21:30**	**22:30**	**23:30**

Ces horaires sont communiqués à titre indicatif et susceptibles d'être modifiés. Ils seront disponibles sur l'appli Île-de-France mobilités, Transilien.com et l'assistant SNCF à partir du 22 avril 2023

LES FICHES HORAIRES MEAUX <> LA FERTÉ-MILON

La Ferté-Milon > Meaux									
La Ferté-Milon	**07:01**	**09:01**	**10:01**	**11:01**	**13:01**	**15:01**	**17:01**	**19:01**	**21:01**
Mareuil-sur-Ourcq	07:07	09:07	10:07	11:07	13:07	15:07	17:07	19:07	21:07
Crouy-sur-Ourcq	07:12	09:12	10:12	11:12	13:12	15:12	17:12	19:12	21:12
Lizy-sur-Ourcq	07:14	09:19	10:19	11:19	13:19	15:19	17:19	19:19	21:19
Isles-Armentières	07:23	09:23	10:23	11:23	13:23	15:23	17:23	19:23	21:23
Trilport	07:27	09:27	10:27	11:27	13:27	15:27	17:27	19:27	21:27
Meaux	**07:36**	**09:36**	**10:36**	**11:36**	**13:36**	**15:36**	**17:36**	**19:36**	**21:36**

Trains supplémentaires par rapport à 2022

Meaux > La Ferté-Milon									
Meaux	**08:22**	**10:22**	**12:22**	***13:22***	**14:22**	**16:22**	**18:22**	**20:22**	**22:22**
Trilport	08:27	10:27	12:27	*13:27*	14:27	16:27	18:27	20:27	22:27
Isles-Armentières	08:33	10:33	12:33	*13:33*	14:33	16:33	18:33	20:33	22:33
Lizy-sur-Ourcq	08:37	10:37	12:37	*13:37*	14:37	16:37	18:37	20:37	22:37
Crouy-sur-Ourcq	08:44	10:44	12:44	*13:44*	14:44	16:44	18:44	20:44	22:44
Mareuil-sur-Ourcq	08:49	10:49	12:49	*13:49*	14:49	16:49	18:49	20:49	22:49
La Ferté-Milon	**08:54**	**10:54**	**12:54**	***13:54***	**14:54**	**16:54**	**18:54**	**20:54**	**22:54**

Ces horaires sont communiqués à titre indicatif et susceptibles d'être modifiés. Ils seront disponibles sur l'appli Île-de-France mobilités, Transilien.com et l'assistant SNCF à partir du 22 avril 2023