Combien coûte un forfait mensuel de transport dans **les grandes villes d'Europe ?**

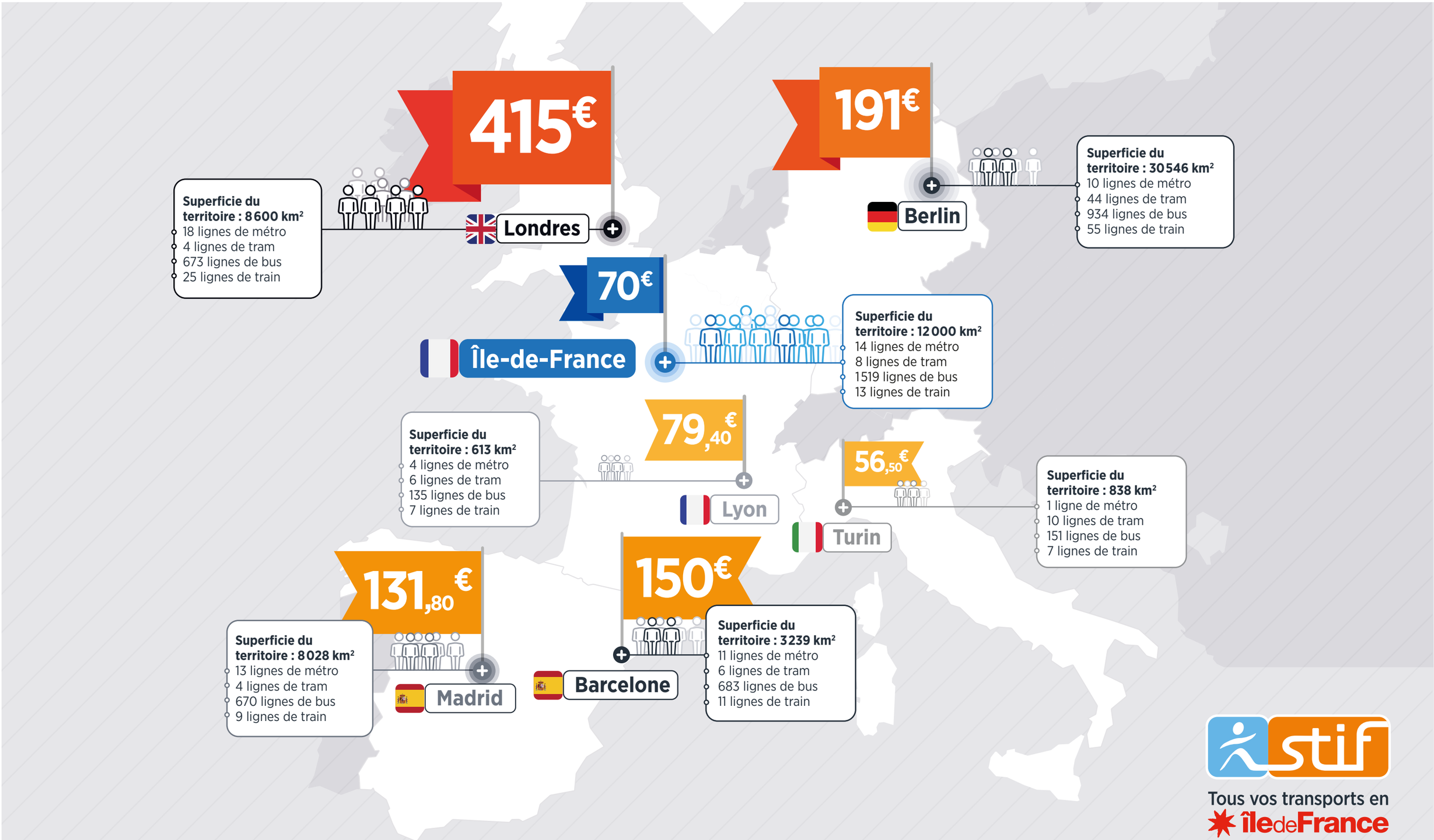

Sources : EMTA et sites Internet des autorités organisatrices des transports concernées, les chiffres correspondent aux transports en commun accessibles avec l'abonnement mentionné.